

Cómo interpretar los resultados de ReadStep™ — Una guía para estudiantes y sus padres

Esto te ayudara a interpretar el informe de resultados “Student Report”.

1 Puntajes por sección

Cada puntaje de ReadStep — lectura crítica, matemáticas y escritura — está basado en una escala del 2 al 8.

2 Margen de puntuación

El margen de puntuación indica cómo variarían los resultados, si el estudiante tomara la prueba ReadStep varias veces sin haber aprendido destrezas adicionales. Es decir, los puntajes dentro de esta escala se consideran estadísticamente equivalentes.

3 Porcentaje Nacional y Porcentaje Local

Estos porcentajes comparan el desempeño del estudiante con el de otros estudiantes de octavo grado a nivel nacional y local (dentro de un mismo distrito o estado).

4 Respuesta del estudiante, respuesta correcta y nivel de dificultad de la pregunta

Para obtener más información en inglés sobre cómo interpretar los resultados de ReadStep, visite readistep.collegeboard.org.

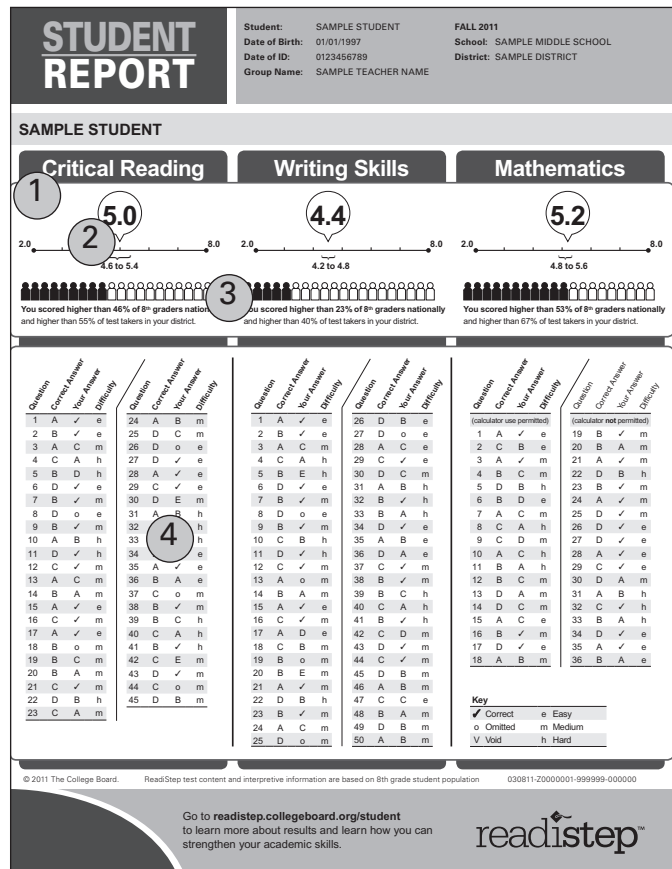

Preguntas frecuentes de los estudiantes

¿Qué significan los puntajes?

Los puntajes te dan una idea de tu rendimiento actual en cada área de estudio. El propósito del informe de resultados es darte información sobre el nivel de tus destrezas académicas, para que puedas planificar y mejorar en el futuro.

¿Cómo me comparo con otros estudiantes?

Tus porcentajes indican cómo compara tu puntuación en la prueba con la de otros estudiantes. El informe Student Report te dice qué porcentaje de los estudiantes de toda la nación obtuvieron igual o menor puntaje que tú. También te dice qué porcentaje de los estudiantes de tu distrito o estado obtuvieron igual o menor puntaje que tú.

¿Debo volver a tomar la evaluación ReadStep?

No hay necesidad de tomar la prueba una segunda vez. Los resultados te dan una idea de a qué nivel te encuentras actualmente y son una pauta para ayudarte a prepararte para el futuro.

Ahora que he recibido el informe "Student Report" ¿cuál es el siguiente paso?

Con la ayuda de tu maestro, podrás usar la información que te da el Student Report para mejorar tus destrezas académicas y comenzar a planear para la escuela secundaria. También debes usar el código de acceso que aparece en la parte de atrás de tu Student Report para entrar a www.myroad.com y comenzar a explorar universidades, materias que te gustaría estudiar y posibles carreras profesionales.

¿Qué es MyRoad™?

MyRoad es una herramienta de Internet que puede ayudarte a comenzar a explorar universidades, materias de estudio y carreras. Ahí puedes tomar una prueba de personalidad que te ayuda a comprender mejor tus habilidades e intereses. También te ayuda a planear lo que debes hacer en la escuela secundaria para empezar a

prepararte para los estudios y carreras que te interesan. Visita www.myroad.com y usa el código de acceso que viene en la parte de atrás de tu informe de puntuación, para que puedas entrar al website.

¿Qué es Skills Insight™?

Skills Insight te da información adicional sobre tus destrezas académicas. Está disponible por Internet visitando readistep.collegeboard.org. Skills Insight te explica cuáles destrezas tienen generalmente los estudiantes que sacaron un puntaje como el tuyo, y entonces te da consejos sobre cómo mejorar esas destrezas. Para recibir consejos más específicos, habla con tu maestro sobre tus resultados y cómo puedes mejorar tus destrezas en el salón de clases ahora y cuando entres a la escuela secundaria.

¿Qué puedo hacer para mejorar?

Cuando vayas a la escuela secundaria, escoge los cursos que te prepararán mejor para tus metas educativas y profesionales. Considera tomar cursos que te reten, tales como los cursos de honor y los cursos AP®. Visita el website del College Board en readistep.collegeboard.org, donde también hallarás recursos e información para ayudar a los estudiantes a empezar a explorar y planear para la universidad.

¿Debo tomar el PSAT/NMSQT?

Esta prueba se recomienda para los estudiantes de escuela secundaria, así que no es necesario tomarla ahora. Cuando estés en el 10mo grado, habla con el consejero académico sobre el PSAT/NMSQT, la prueba estandarizada que proporciona práctica directa para el examen SAT® de ingreso a la universidad. Asimismo, el PSAT/NMSQT les da a los estudiantes la oportunidad de participar en programas de becas de la National Merit Scholarship Corporation y tener acceso a herramientas de planificación universitaria y profesional. Los estudiantes de 11mo grado que no puedan costear el examen deberán hablar con el consejero académico para ver si pueden ser exentos de pago.